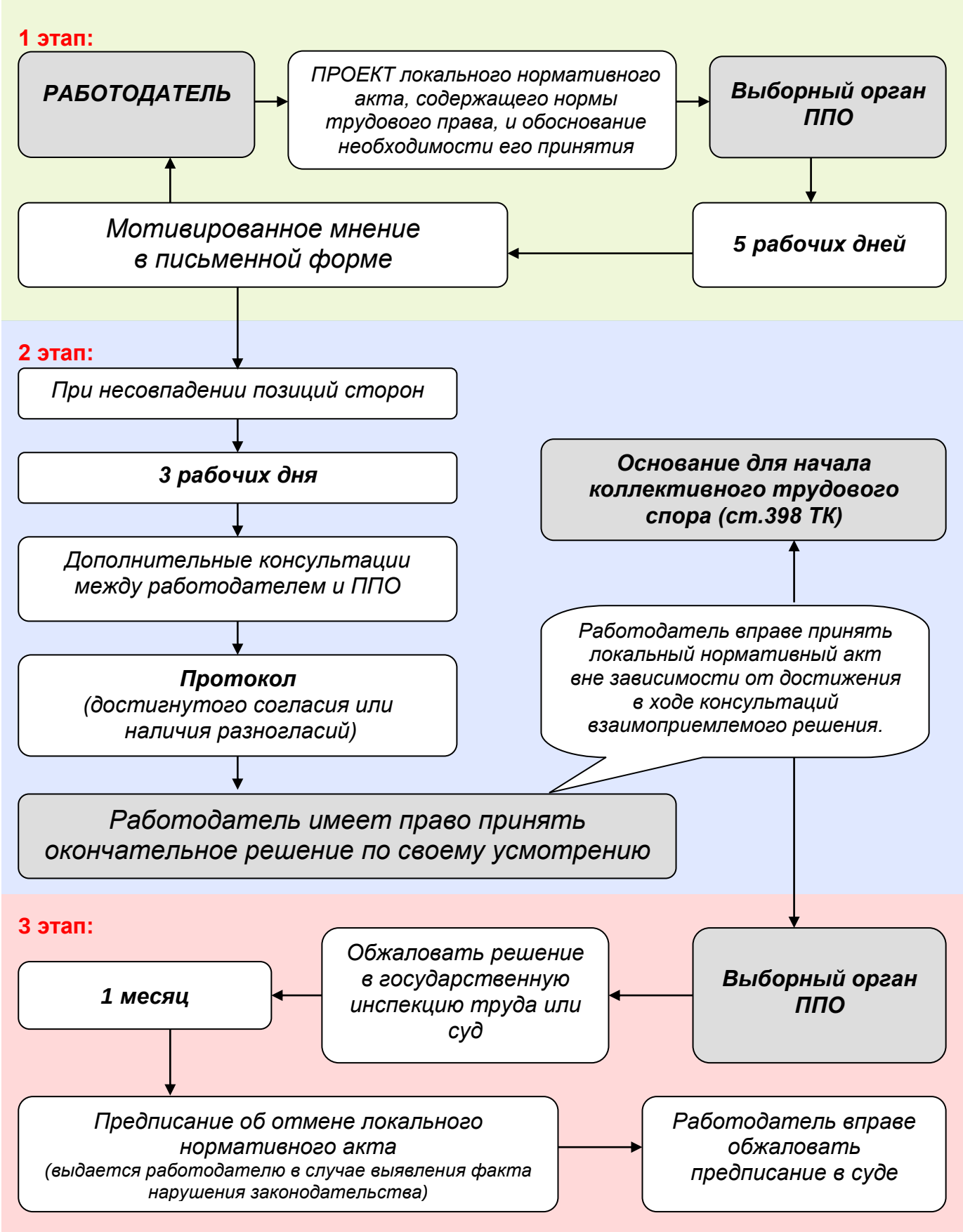*Порядок учета мнения первичной профсоюзной организации (ППО) **при принятии** работодателем **локальных нормативных актов** (содержащих нормы трудового права) ст. 372 ТК РФ*